



CARTA AOS COLABORADORES, PARCEIROS E APOIADORES

"Viu, sentiu compaixão e cuidou dele"
Lc 10,33-34

O Centro Socioeducativo Santo Aníbal Maria comunica que está com seu atendimento direto suspenso, por força do decreto no enfrentamento ao COVID-19 (coronavírus). Porém, preocupados e sensíveis às necessidades de todos neste momento, em particular com a alimentação das 350 crianças/adolescentes que acolhemos e cuidamos, em que muitas delas dependiam do café, dos lanches e do almoço como alimentação principal (uma vez que as famílias não têm condições de prover).

Diante dessa insegurança alimentar, estamos entregando na instituição cestas de alimentos de modo emergencial. As entregas das cestas básicas estão sendo realizadas à medida que recebemos por meio de parceiros e doações espontâneas da comunidade. As pessoas que puderem colaborar, podem fazer contato no celular (61) 98251-7888, falar com a Missionária Diane.

Informamos também a todos os colaboradores, parceiros e apoiadores que nossa instituição vem reunindo esforços para mitigar os impactos financeiros desta crise momentânea. Houve uma diminuição substancial na entrada de recursos financeiros que advinham rotineiramente por meio do bazar solidário, venda de latinhas, pipocas, biscoitos caseiros, eventos beneficentes, assim como de doações de pessoa física. É sabido por todos que nossa instituição mantém os serviços somente por meio de doações e projetos pontuais.

Deste modo, neste momento de desafios humanitários, fazemos um apelo de amor e caridade para que você, sua rede social e institucional, nos ajude com doações financeiras e não-financeiras. Sua colaboração é fundamental neste momento para que o Centro Socioeducativo Santo Aníbal Maria dê continuidade ao acolhimento e cuidado de 350 crianças/adolescentes e famílias vulneráveis.

Permaneçamos "firmes na fé, alegres na esperança e fervorosos na caridade" (Rm 12,12).

Fraternalmente, Missionária Diane Galdino
Responsável Legal

INSTITUTO SOCIAL DE EDUCAÇÃO E CULTURA
INSTITUIÇÃO FILANTRÓPICA SEM FINS LUCRATIVOS
CNPJ: 05.508.980/0001-51

QE 40 Rua 20 Lote 02 - Polo de Modas
Guará II - Brasília - DF / CEP: 71070 - 520
Fone: (61) 3301 . 1960 / 98251 . 7888

Coordenação: Missionária Diane Galdino

Produção e Design: Albinê Cândido

Fotos: Arquivo



DOAÇÕES



AG: 1041
OP: 003
CC: 2245-5



AG: 2912-2
CC: 126481-8



AG: 6244
CC: 09204-2

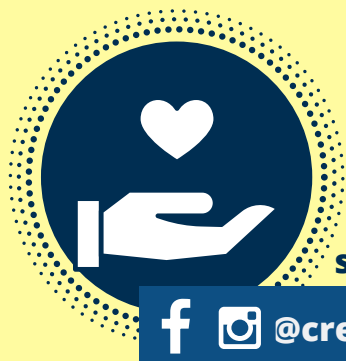

santoanibal.org.br

[f @creche_santoanibal](https://www.facebook.com/creche_santoanibal)